

1:50

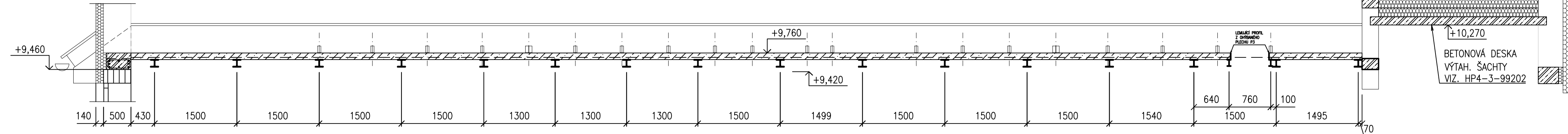

PŘED OBJEDNÁNÍM OCELOVÝCH ORVKŮ NUTNO ZAMĚŘIT NA STAVBĚ!! DOPORUČUJ
VŠECHNY NOSNÍKY NA STAVBU DELŠÍ A NA STAVBĚ UPRAVOVAT ROZMĚRY DLE
SKUTEČNOSTI

- | | | | |
|------------|---------------------------------------------------------------------|--------|----------|
| N9 | OCELOVÝ NOSNÍK HEA140 DL. CCA 5,35 m; S.H. = H.H. VĚNCE + POZN. 1,2 | - x KS | x,xxx KG |
| N10 | OCELOVÝ NOSNÍK HEA140 DL. CCA 6,00 m; S.H. = H.H. VĚNCE + POZN. 1,2 | - x KS | x,xxx KG |
| N11 | OCELOVÝ NOSNÍK HEA140 DL. CCA 7,70 m; S.H. = H.H. VĚNCE + POZN. 1,2 | - x KS | x,xxx KG |
| N12 | OCELOVÝ NOSNÍK HEA140 DL. CCA 6,85 m; S.H. = H.H. VĚNCE + POZN. 1,2 | - x KS | x,xxx KG |
| N13 | OCELOVÝ NOSNÍK HEA140 DL. CCA 3,40 m; S.H. = H.H. VĚNCE + POZN. 1,2 | - x KS | x,xxx KG |
| | OCELOVÝ NOSNÍK IPE240 DL. CCA 5,15 m; S.H. = H.H. VĚNCE + POZN. 1,2 | - x KS | x,xxx KG |

1:20

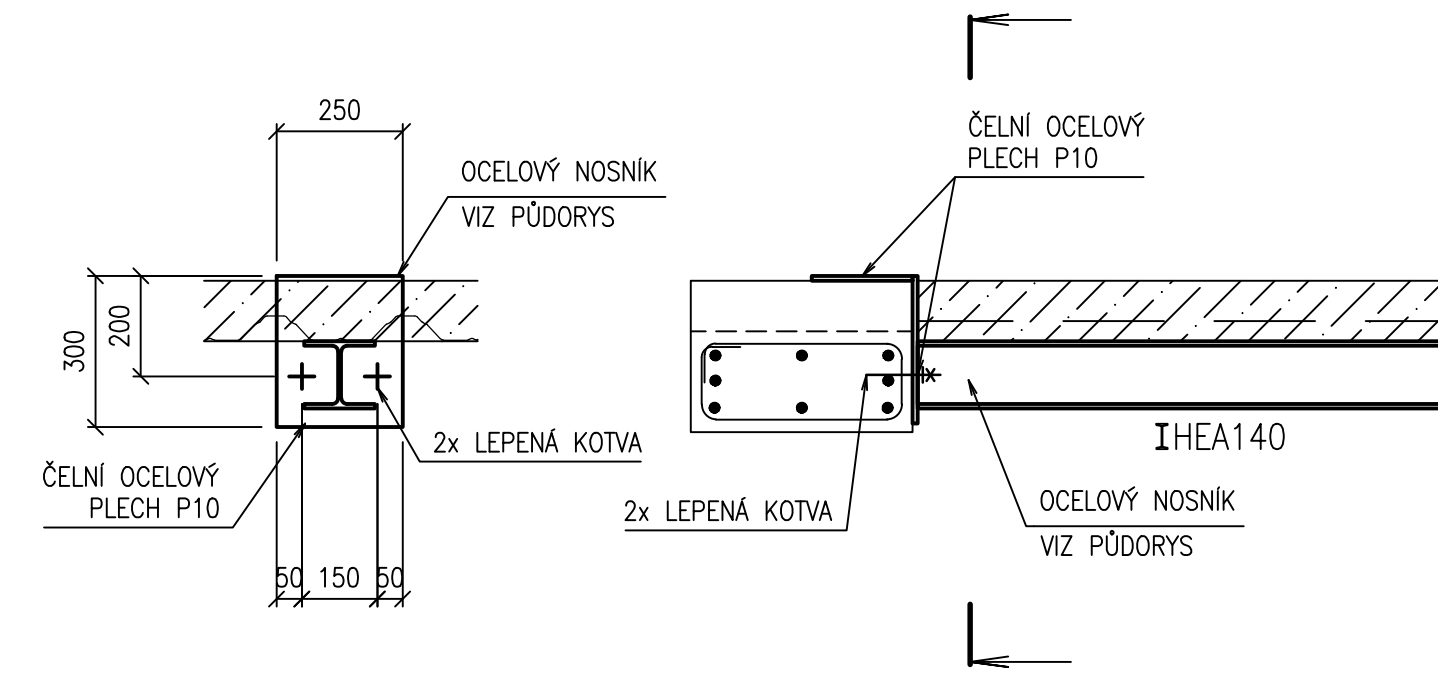
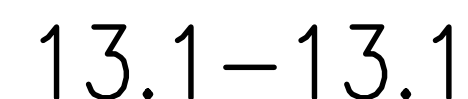

1:25

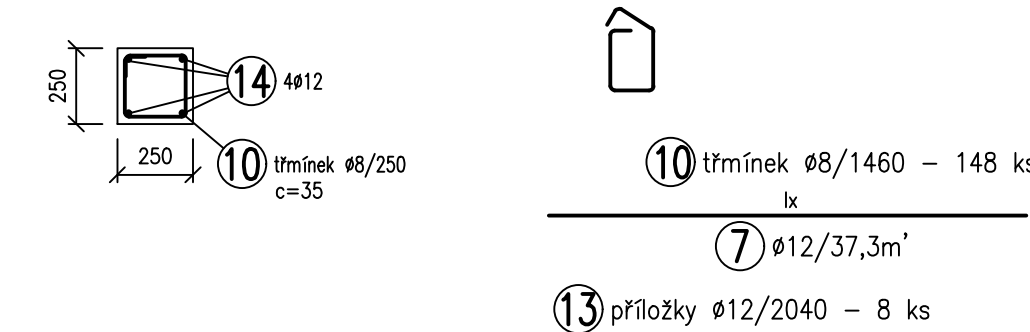

1:25

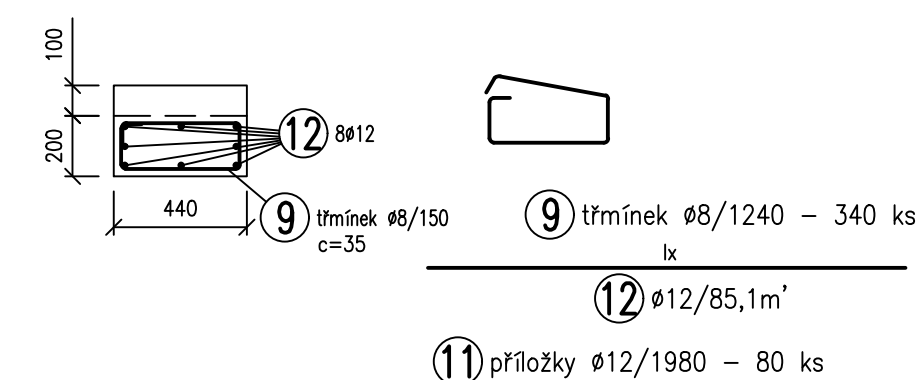

- VŠECHNY ROZMĚRY NUTNO PŘEKONTROLOVAT NA STAVBĚ PŘED PROVÁDĚNÍM!!
- NÁTEŘY OK, PŘÍPADNĚ NÁSTŘIKY DLE STAVEBNÍ ČÁSTI PD
- OCELOVÉ NOSNÍKY (PŘEVÝKLKY) SVAŘOVANÉ DO BOXU BUDOU SVAŘENY PO DĚLCE VÝŽDY.
- SVARY DLOUHÝMI 100 mm OSOVĚ PO 400 mm.
- VŠECHNY SVARY II. 6 mm
- DISTANČNÍ PRVKY V BETONOVÝCH KONSTRUKCÍCH DLE ZYKLOSTI DODAVATELE.
- DOPORUČUJÍ PŘEKONTROLOVAT NOSNÍKY DODAT NA STAVBU DELŠÍ A NA STAVBĚ UPRAVOVAT ROZMĚRY DLE SKUTEČNOSTI.
- TATO DOKUMENTACE NENAHRAŽUJE DODAVATELSKOU DOKUMENTACI, DETAILY, VÝŽTUCHY APOD. BUDOU ŘEŠENY NA STAVBĚ V RÁMCI DODAVATELSKÉ DOKUMENTACE.
- PŘED PROVÁDĚNÍM BOURACÍCH PRACÍ MUSÍ BÝT PŘÍLEHLÉ KONSTRUKCE ŘÁDNĚ PODEPŘENY.
- U DODATEČNĚ LEPENÝCH KOTEV MUSÍ BÝT DODRŽENY MINIMÁLNÍ HLUBOKY OSAZENÍ.
- OCELOVÉ NOSNÍKY SPŘAŽENÉ DESKY NEBUDOU V DOBĚ MONTÁŽE ŽÁDNÝM ZPŮSOBEM PODEPŘENY

 $\pm 0 \cong \text{H. HR. PODLAHY 1.NP}$

"DOKUMENTACE JE DŮLEŽITÝM MAJETKEM FIRMY HUTNÍ PROJEKT Frydek-Místek a.s. A NESMÍ BÝT POUŽITA BEZ JEJÍHO VĚDOMÍ."				
a)				
OZN.	ZMĚNA	DATUM	PROVEDL	KONTROLA
VYPRACOVAL	ING. VÍT HRTOŇ			
PROJEKTANT	ING. VÍT HRTOŇ			
SCHVÁLIL	ING. ROMAN LISNÍK			
KONTROLOVAL	ING. ROMAN LISNÍK			
INVESTOR	Quality Group s.r.o.		DATUM	02/2023
MÍSTO STAVBY	FRYDEK-MÍSTEK	ÚČEL	ODBORNÁ	
STAVBA	DOMOV PRO SENIORY FM, UL. ŠKOLSKÁ 401 - REKONSTRUKCE BUDOVY	POMOC	Č. Ž. AK.	11394-901-000
STAVEBNÉ KONSTRUKČNÍ ŘEŠENÍ		ARCHIVNÍ ČÍSLO HP4-1-99127		
LISTŮ		1	POČET A4 12	
MĚŘÍTKO		PORADOVÉ Č.		
1:50		07		
KONSTRUKCE STŘEPU NAD 3.NP				